



BeneHeart R12

Electrocardiógrafo



mindray
healthcare within reach

BeneHeart R12 produce diagnósticos rápidos y precisos mediante ECG para satisfacer varias necesidades clínicas

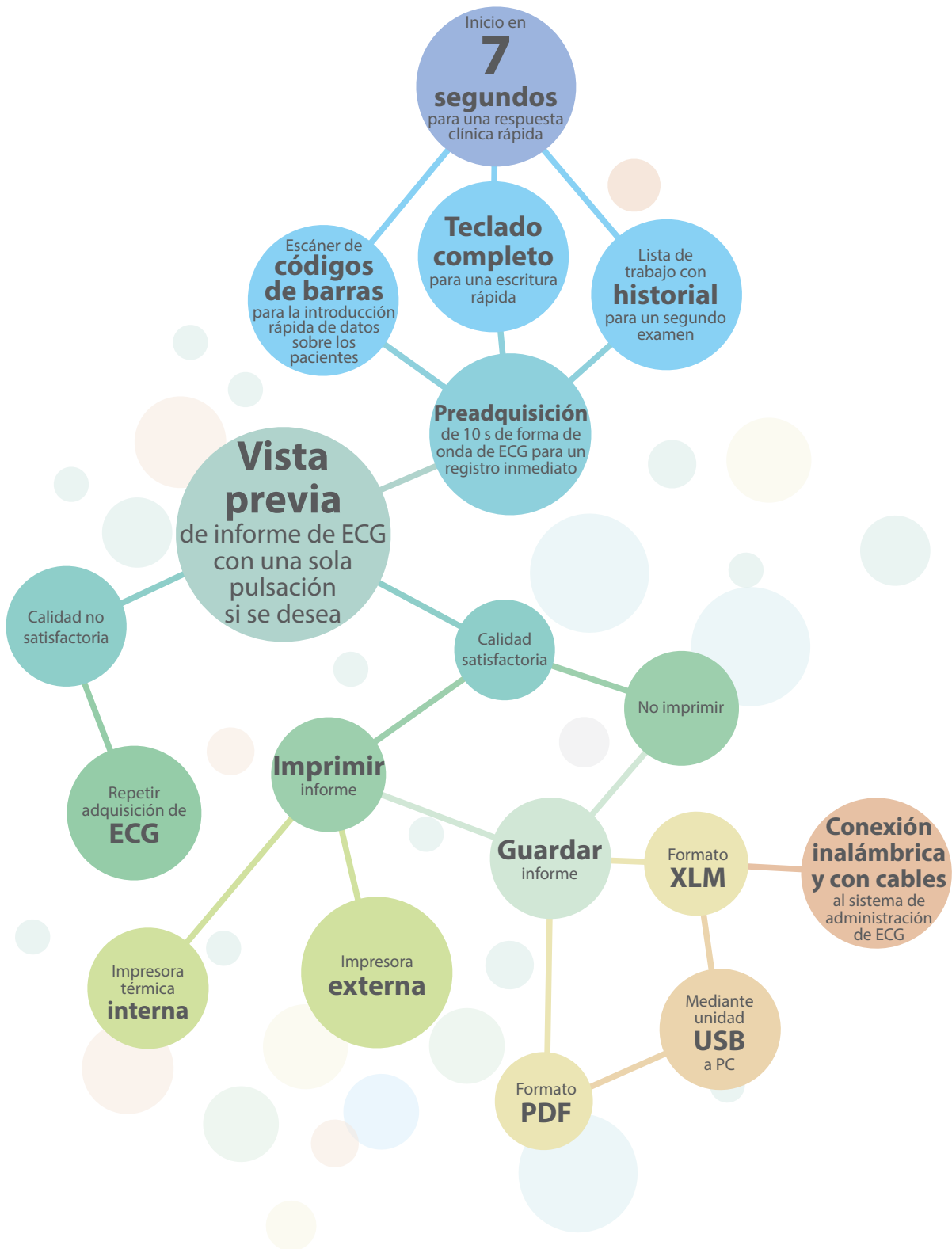



Entorno y modernización

Un proceso que no utiliza papel permite unas pruebas más rápidas en los pacientes y reduce el consumo del costoso papel para ECG

- Una vista previa completa de la impresión permite decidir si hace falta repetir inmediatamente el almacenamiento de un ECG, lo que proporciona un flujo de trabajo más ágil que nunca antes
- La vista previa para una consulta instantánea en pantalla permite enviar datos al sistema de administración de ECG sin necesidad de impresión
- La consulta en pantalla ayuda a recuperar informes de ECG anteriores en cualquier momento





Calidad y rendimiento

La tecnología de uso sencillo ahorra tiempo



- Pantalla en color, de alta resolución y 8 pulgadas
- Pantalla táctil opcional



- Botones de flujo de trabajo fáciles de usar
- Botones de acceso rápido suaves al tacto y con un diseño moderno
- Distribución de teclado estándar



Los datos demográficos de los pacientes se pueden recuperar de la lista de trabajo



Cable con diseño anatómico para minimizar enredos y la inversión de derivaciones



Escáner de códigos de barras opcional para una introducción rápida y precisa de los datos demográficos de los pacientes

Diseño inteligente para los profesionales ocupados



- Las formas de ondas de ECG estables, nítidas y precisas garantizan la calidad de los datos de ECG y agilizan su procesamiento
- La visualización clara de los resultados ayuda a centrarse en el diagnóstico y la atención
- Guarde hasta 800 registros de ECG internamente, o utilice una unidad flash USB para el almacenamiento y la transmisión de ECG sin conexión
- La batería de ion litio permite más de 3,5 horas de funcionamiento continuo o el almacenamiento de 400 páginas con una carga
- Uno de los electrocardiógrafos de 12 derivaciones más ligeros: solo pesa 4,9 kg
- Carro opcional, compacto y resistente, para facilitar la movilidad y el almacenamiento



Mediciones y diagnóstico

El análisis con 12 derivaciones y algoritmo Glasgow cuenta con reconocimiento mundial y aporta fiabilidad al diagnóstico

I Diagnóstico preciso en adultos y niños desde su nacimiento. Más de 40 años de desarrollo continuo del algoritmo Glasgow producen uno de los mejores análisis de ECG en el mundo

ID:	20120504067890
Name:	Doc,John
DOB:	1943-05-01 77Years
Gender:	Male
Race:	Caucasian
Medication 1:	No Medication
Medication 2:	No Medication

Criterios específicos de edad, género y origen étnico mejoran la precisión en pacientes individuales



El diagnóstico automatizado mediante la colocación de electrodos V₄R (C_rR) resulta ideal en pediatría

*** CONSIDER ACUTE STEMI ***	
Sinus arrhythmia with borderline 1st degree A-V block	
Left ventricular hypertrophy	
Inferior ST elevation, CONSIDER ACUTE INFARCT	
Anterior ST depression is probably minor	

Seis advertencias resaltadas para valores de importancia primordial facilitan la respuesta rápida ante problemas potencialmente urgentes

II La repetición automatizada del análisis tras la modificación de los datos demográficos del paciente agiliza la captura de ECG con la opción de agregar posteriormente la información sobre el paciente

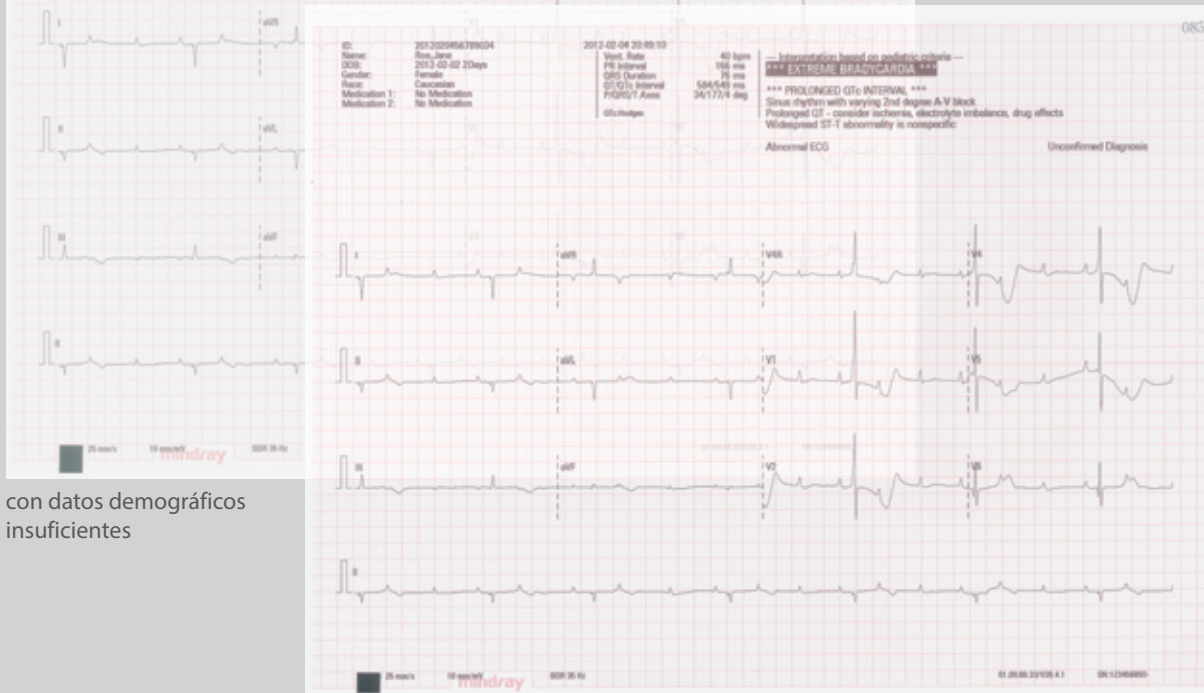

con datos demográficos insuficientes

tras actualización de datos demográficos (edad y género añadidos)

La detección digital de marcapasos proporciona un informe fiable del modo de estimulación secuencial auricular, ventricular y A-V sin seleccionar la sensibilidad de detección de marcapasos

Analice una arritmia significativa agregando la impresión de 1 minuto adicional tras el funcionamiento automático del ECG

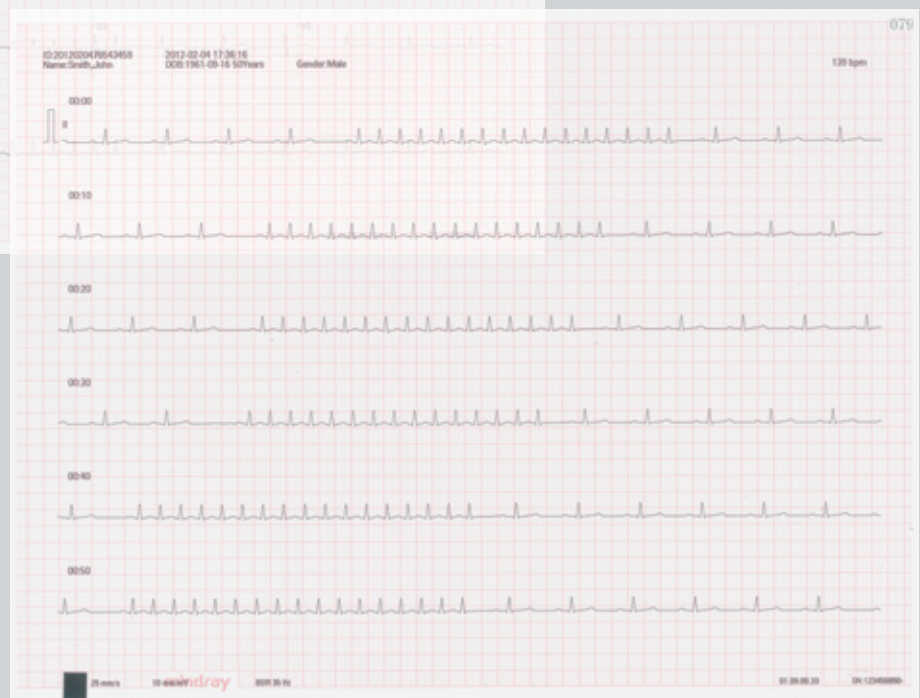



Periféricos y comunicaciones



Las innovaciones en R12 se centran en mejorar la calidad de la atención sanitaria, aumentar la eficiencia operativa y reducir los costes del usuario mediante una solución compacta y asequible

TECNOIMAGEN

www.tecnoimagen.com.ar | 0810 333 8273

Mindray cotiza en la Bolsa de Nueva York (NYSE) con el símbolo "MR"

mindray | healthcare with heart | BeneHeart son marcas registradas o comerciales de Shenzhen Mindray Bio-medical Electronics Co., LTD.
© 2013 Shenzhen Mindray Bio-Medical Electronics Co., Ltd. Reservados todos los derechos. Especificaciones sujetas a cambios sin aviso previo.
P/N:ENG-BeneHeart R12-210285x8P-20131025



mindray